многокомн. кв.

25 ноября, 12:55

Краснодарский край, Сочи городской округ, с. Краевско-Армянское, ул. Измайловская, 20А

Метро:

5 250 000 ₽ возможна ипотека

196 630 ₽ за м²



Общая информация:

Этаж:	7 / 13
Тип дома:	вторичка, монолитный
Тип продажи:	свободная
Общая площадь:	26.7 м²
Площадь комнат:	—
Жилая площадь:	—
Площадь кухни:	8.0 м²
Санузел:	1 совм.
Балкон:	нет
Лифт:	2 пасс. + 1 груз.
Вид из окна:	улица
Телефон:	нет

В квартире:

✕ Телефон

Представитель: **Екатерина Климова**

Студия по выгодной цене в современном ЖК на Мацесте — вид на национальный парк, закрытая территория и возможность ипотеки! Юридически готовый объект: один взрослый дееспособный собственник, никто не зарегистрирован, без обременений. Возможна покупка в ипотеку любого банка при одобрении объекта и заёмщика. Отличное предложение для тех, кто хочет приобрести квартиру в Сочи по привлекательной стоимости и создать интерьер по собственному вкусу! Светлая студия с удобной планировкой и видом на зелень национального парка. Квартира предлагается в черновой отделке — можно самостоятельно выбрать материалы и реализовать индивидуальный дизайн-проект. Продуманное пространство: зона кухни, место для спальни и совмещённый санузел. Большое окно и высокие потолки наполняют помещение естественным светом и визуально делают его просторнее. ЖК комфорт-класса с закрытой благоустроенной территорией: въезд через КПП, видеонаблюдение, большое количество парковочных мест, детская и спортивная площадки, зона барбекю и прогулочные тропы здоровья. Локация — зелёный микрорайон Мацеста, недалеко от центра Сочи. Рядом школы, детские сады, поликлиника, магазины, рынки, торговые центры, пункты выдачи Wildberries и Ozon. В районе расположены

© 2012 - 2026 ЦИАН. Крупнейшая и самая достоверная база данных по аренде и продаже жилой, коммерческой и загородной недвижимости - www.cian.ru

природные и туристические достопримечательности. Удобная транспортная доступность: рядом железнодорожная станция, откуда можно добираться до других районов Сочи, минуя автомобильные пробки. Привлекательная стоимость, вид на национальный парк, удобная планировка и собственная инфраструктура комплекса — отличный вариант для жизни, отдыха или инвестиций! Звоните или пишите: покажу квартиру лично или онлайн, расскажу о комплексе и направлю видеообзор!

Ссылка на объявление: https://www.cian.ru/sale/flat/335390976





© 2012 - 2026 ЦИАН. Крупнейшая и самая достоверная база данных по аренде и продаже жилой, коммерческой и загородной недвижимости - www.cian.ru



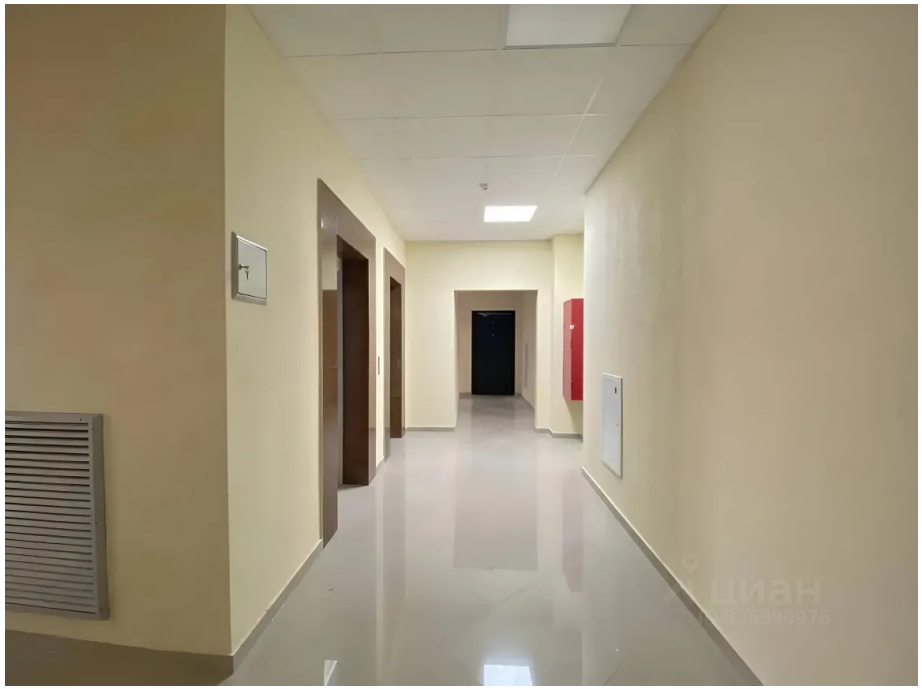





© 2012 - 2026 ЦИАН. Крупнейшая и самая достоверная база данных по аренде и продаже жилой, коммерческой и загородной недвижимости - www.cian.ru







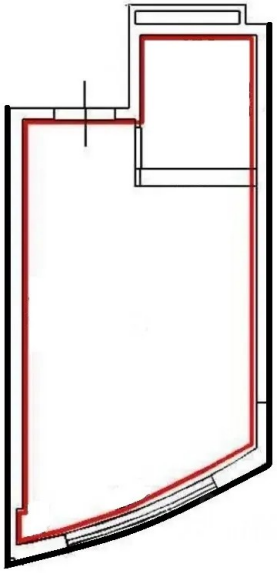

© 2012 - 2026 ЦИАН. Крупнейшая и самая достоверная база данных по аренде и продаже жилой, коммерческой и загородной недвижимости - www.cian.ru



© 2012 - 2026 ЦИАН. Крупнейшая и самая достоверная база данных по аренде и продаже жилой, коммерческой и загородной недвижимости - www.cian.ru