1-комн. кв.

25 ноября, 16:31

Краснодарский край, Сочи, район Центральный, Гагарина мкр, ул. Чайковского, 11

Метро:

11 900 000 ₽ возможна ипотека

330 556 ₽ за м²



Общая информация:

Этаж:	4 / 4
Тип дома:	вторичка
Тип продажи:	свободная
Общая площадь:	36.0 м²
Площадь комнат:	—
Жилая площадь:	—
Площадь кухни:	8.0 м²
Санузел:	1 совм.
Балкон:	1 лодж.
Лифт:	—
Вид из окна:	двор и улица
Телефон:	нет

В квартире:

✗ Телефон

Представитель: **Елена Носкова**

Цент города. Статус квартира. Риелторов просьба не беспокоить Отличное предложение. Балкон, как отдельная комната, со спальным местом. Спешите Купить. Заречный район, Вид на реку и на зелень. Полная сумма в договоре, в собственности более 5 лет. Цент города Сочи, до моря пешком, все а шаговой доступности. Квартира тёплая светлая, с шикарным видом. УГЛОВАЯ!!!! Три окна. Парковка у дома. никто не проживает. Продаем в связи с переездом. Звоните. Пишите. Покажем.

Ссылка на объявление: https://www.cian.ru/sale/flat/316273090

© 2012 - 2026 ЦИАН. Крупнейшая и самая достоверная база данных по аренде и продаже жилой, коммерческой и загородной недвижимости - www.cian.ru





© 2012 - 2026 ЦИАН. Крупнейшая и самая достоверная база данных по аренде и продаже жилой, коммерческой и загородной недвижимости - www.cian.ru









© 2012 - 2026 ЦИАН. Крупнейшая и самая достоверная база данных по аренде и продаже жилой, коммерческой и загородной недвижимости - www.cian.ru





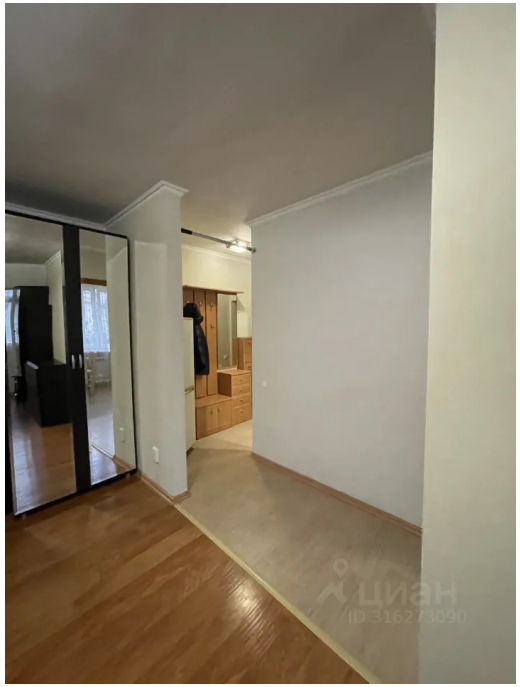



© 2012 - 2026 ЦИАН. Крупнейшая и самая достоверная база данных по аренде и продаже жилой, коммерческой и загородной недвижимости - www.cian.ru









© 2012 - 2026 ЦИАН. Крупнейшая и самая достоверная база данных по аренде и продаже жилой, коммерческой и загородной недвижимости - www.cian.ru





© 2012 - 2026 ЦИАН. Крупнейшая и самая достоверная база данных по аренде и продаже жилой, коммерческой и загородной недвижимости - www.cian.ru