ЦИАН

22 ноября, 19:25

комната посуточно

Краснодарский край, Сочи, район Адлерский, ул. Просвещения, 109Г

Метро:

3 166 □ в сутки

без депозита, без предоплаты



Общая информация:

Этаж:	1 / 1
Общая площадь:	10.0 м²
Площадь комнат:	10.00 м²
Жилая площадь:	10.0 м²
Площадь кухни:	—

В квартире:

- ✗ Кухонная мебель
- ✗ Мебель
- ✗ Холодильник
- ✗ Можно с животными
- ✗ Можно с детьми
- ✗ Телевизор
- ✗ Стиральная машина
- ✗ Балкон
- ✗ Телефон

Представитель: **Партнёр Циан**

Отель Reskator находится в Сочи, в 50 м от Черноморского побережья. Рядом расположены пансионат "Знание" и курортный городок. В центр Сочи, в центр Адлера, в Красную поляну можно добраться на машине, на электричке и на автобусе. Ближайшая остановка общественного транспорта — пансионат "Знание", от неё 640 м до отеля. Поблизости находится много ресторанов и кафе на любой вкус. Океанариум Sochi Discovery World Aquarium располагается в 0,6 км. Расстояние до аэропорта Сочи составляет 5 км, до железнодорожного вокзала — 3,4 км. Гости с личным транспортом смогут припарковаться на отдельно оплачиваемой парковке. Микроволновка, вода, чай-кофе, возможность погладить одежду, веник с совком и швабра располагаются на каждом этаже. По запросу предоставляется услуга прачечной. Все номера выполнены в классическом стиле и оснащены необходимым, что может понадобиться во время отдыха: кондиционер, телевизор, Wi-Fi, холодильник, фен. В некоторых номерах есть выход на балкон, с которого открывается вид. Отель Reskator находится в Сочи, в 50 м от Черноморского побережья. Рядом расположены пансионат "Знание" и курортный городок. В центр Сочи, в центр Адлера, в Красную поляну можно добраться на машине, на электричке и на автобусе. Ближайшая остановка общественного транспорта — пансионат "Знание", от неё 640 м до отеля. Поблизости находится много ресторанов и кафе на любой вкус. Океанариум Sochi Discovery World Aquarium располагается в 0,6 км. Расстояние до аэропорта Сочи составляет 5 км, до железнодорожного вокзала — 3,4 км. Гости с личным транспортом смогут припарковаться на отдельно оплачиваемой парковке. Микроволновка, вода, чай-кофе, возможность погладить одежду, веник с совком и швабра располагаются на каждом этаже. По запросу предоставляется услуга прачечной. Все номера выполнены в классическом стиле и оснащены необходимым, что может понадобиться во время отдыха: кондиционер, телевизор, Wi-Fi, холодильник, фен. В некоторых номерах есть выход на балкон, с которого открывается вид. CianОтель количество_звёзд_0

© 2012 - 2026 ЦИАН. Крупнейшая и самая достоверная база данных по аренде и продаже жилой, коммерческой и загородной недвижимости - www.cian.ru

Ссылка на объявление: https://www.cian.ru/rent/flat/335059279





© 2012 - 2026 ЦИАН. Крупнейшая и самая достоверная база данных по аренде и продаже жилой, коммерческой и загородной недвижимости - www.cian.ru



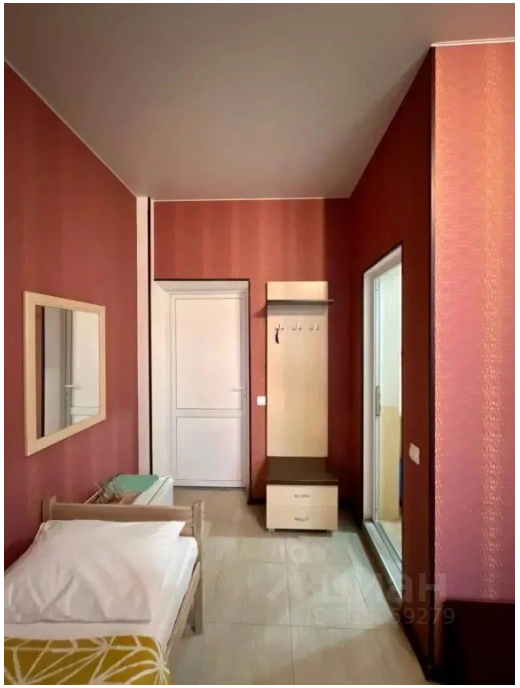





© 2012 - 2026 ЦИАН. Крупнейшая и самая достоверная база данных по аренде и продаже жилой, коммерческой и загородной недвижимости - www.cian.ru







© 2012 - 2026 ЦИАН. Крупнейшая и самая достоверная база данных по аренде и продаже жилой, коммерческой и загородной недвижимости - www.cian.ru