1-комн. кв. посуточно

24 ноября, 09:25

Краснодарский край, Сочи, район Адлерский, Адлер жилрайон, ул. Богдана Хмельницкого, 53

Метро:

4 875 □ в сутки

депозит, без предоплаты

Общая информация:

Этаж:	3 / 3
Общая площадь:	37.0 м²
Площадь комнат:	—
Жилая площадь:	—
Площадь кухни:	—

В квартире:

- ✗ Кухонная мебель
- ✗ Мебель
- ✗ Холодильник
- ✗ Можно с животными
- ✗ Можно с детьми
- ✗ Телевизор
- ✗ Стиральная машина
- ✗ Балкон
- ✗ Телефон

Представитель: **Партнёр Циан**

Самый центр Адлера ЖК Клубного типа, новый ремонт Море в пешей доступности 90 метров В апартаменте выполнен новый ремонт Площадь 37.8 м2 В которых реализованы: - двуспальная кровать с ортопедическим матрасом - телевизор, кондиционер, холодильник, фен - дополнительное, раскладное кресло - большой шкаф для хранения одежды - просторный санузел Спальных мест: 2 Локация классная, самый центр Адлера Море в пешей доступности, всего 90 метров Развитая инфраструктура, есть всё необходимое для комфортного отдыха и проживания Хочу так же сообщить, что в данном апартаменте кухня отсутствует, но вы можете воспользоваться кухней на первом этаже Мы предоставляем полный спектр туристических услуг, экскурсии по Сочи и Абхазии, прокат кабриолетов, прогулки на яхте, рыбалка в открытом море и многое другое Бронируйте прямо сейчас! Хорошие предложения разбирают быстро.

Ссылка на объявление: https://www.cian.ru/rent/flat/318272630

© 2012 - 2026 ЦИАН. Крупнейшая и самая достоверная база данных по аренде и продаже жилой, коммерческой и загородной недвижимости - www.cian.ru





© 2012 - 2026 ЦИАН. Крупнейшая и самая достоверная база данных по аренде и продаже жилой, коммерческой и загородной недвижимости - www.cian.ru







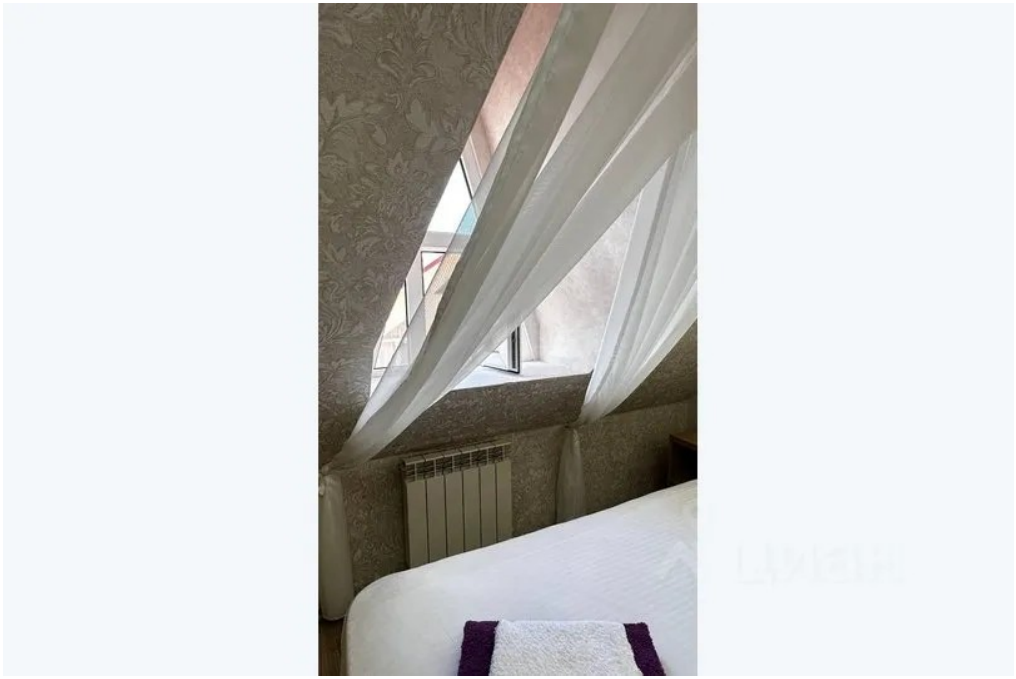

© 2012 - 2026 ЦИАН. Крупнейшая и самая достоверная база данных по аренде и продаже жилой, коммерческой и загородной недвижимости - www.cian.ru









© 2012 - 2026 ЦИАН. Крупнейшая и самая достоверная база данных по аренде и продаже жилой, коммерческой и загородной недвижимости - www.cian.ru









© 2012 - 2026 ЦИАН. Крупнейшая и самая достоверная база данных по аренде и продаже жилой, коммерческой и загородной недвижимости - www.cian.ru









© 2012 - 2026 ЦИАН. Крупнейшая и самая достоверная база данных по аренде и продаже жилой, коммерческой и загородной недвижимости - www.cian.ru