1-комн. кв. посуточно

22 ноября, 07:55

Краснодарский край, Сочи, Сириус пгт, район Адлерский, ул. Нагорный Тупик, 13В

Метро:

4 020 □ в сутки

депозит, без предоплаты

Общая информация:

Этаж:	9 / 10
Общая площадь:	34.0 м²
Площадь комнат:	—
Жилая площадь:	—
Площадь кухни:	—

В квартире:

- ✗ Кухонная мебель
- ✗ Мебель
- ✓ Холодильник
- ✗ Можно с животными
- ✗ Можно с детьми
- ✗ Телевизор
- ✓ Стиральная машина
- ✓ Балкон
- ✗ Телефон



Представитель: **Партнёр Циан**

Уютные апартаменты в морском стиле с прекрасным видом на море и олимпийский парк. Данные апартаменты находятся в одном из лучших ЖК Сорренто парк граничащего с парком Южной культуры. До моря 7 минут прогулочным шагом, в непосредственной близости есть магазины, много кафе, столовых, сувенирных лавочек. В пяти минутах ходьбы располагается набережная реки Мзымта. Перейдя реку, по пешеходному мосту, вы попадаете кТЦ Мандарин, а чуть дальше, центр Адлера с многочисленными кафе, ресторанами и парками.

Ссылка на объявление: https://www.cian.ru/rent/flat/277238996

© 2012 - 2026 ЦИАН. Крупнейшая и самая достоверная база данных по аренде и продаже жилой, коммерческой и загородной недвижимости - www.cian.ru









© 2012 - 2026 ЦИАН. Крупнейшая и самая достоверная база данных по аренде и продаже жилой, коммерческой и загородной недвижимости - www.cian.ru









© 2012 - 2026 ЦИАН. Крупнейшая и самая достоверная база данных по аренде и продаже жилой, коммерческой и загородной недвижимости - www.cian.ru









© 2012 - 2026 ЦИАН. Крупнейшая и самая достоверная база данных по аренде и продаже жилой, коммерческой и загородной недвижимости - www.cian.ru







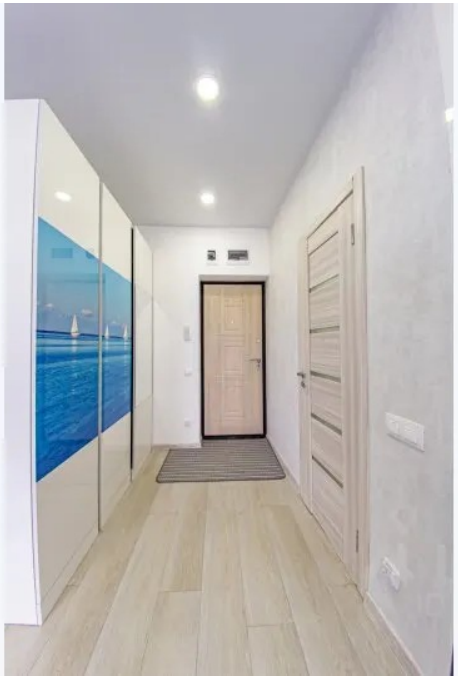

© 2012 - 2026 ЦИАН. Крупнейшая и самая достоверная база данных по аренде и продаже жилой, коммерческой и загородной недвижимости - www.cian.ru







© 2012 - 2026 ЦИАН. Крупнейшая и самая достоверная база данных по аренде и продаже жилой, коммерческой и загородной недвижимости - www.cian.ru